

Sieradz
Lubie

System Wirtualne Miasto Karta Miejska

Budowanie wirtualnego katalogu
usług oraz lokalny sposób
identyfikacji mieszkańca

Cyfrowy wymiar miasta

bprog

Cyfrowe Miasto

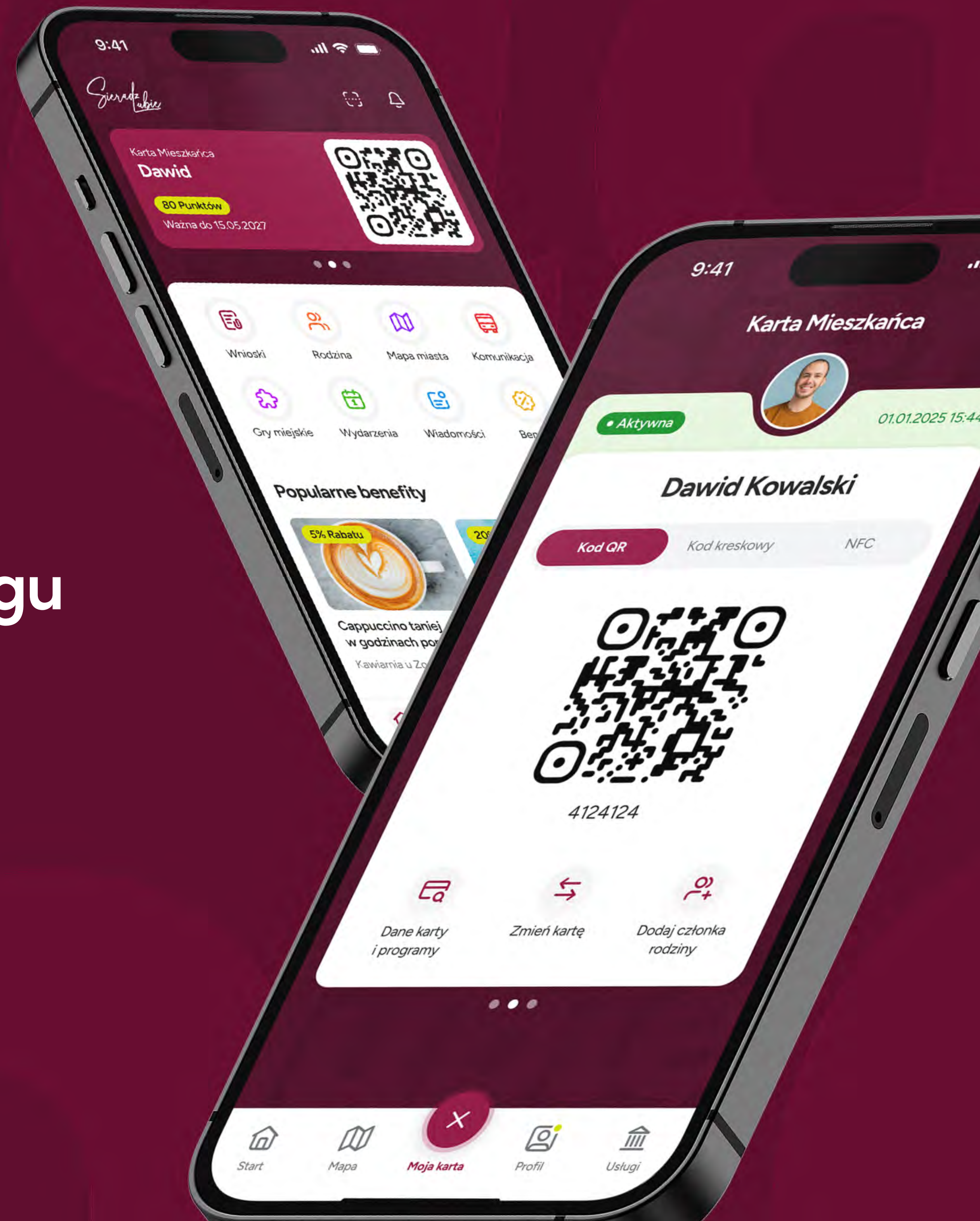

*Sieradz
Lubie*

Cyfrowa przyszłość Miasta Sieradz

 Multi portal

 Karta mieszkańca

 Cyfrowy portal

www.cyfrowe-miasto.pl 

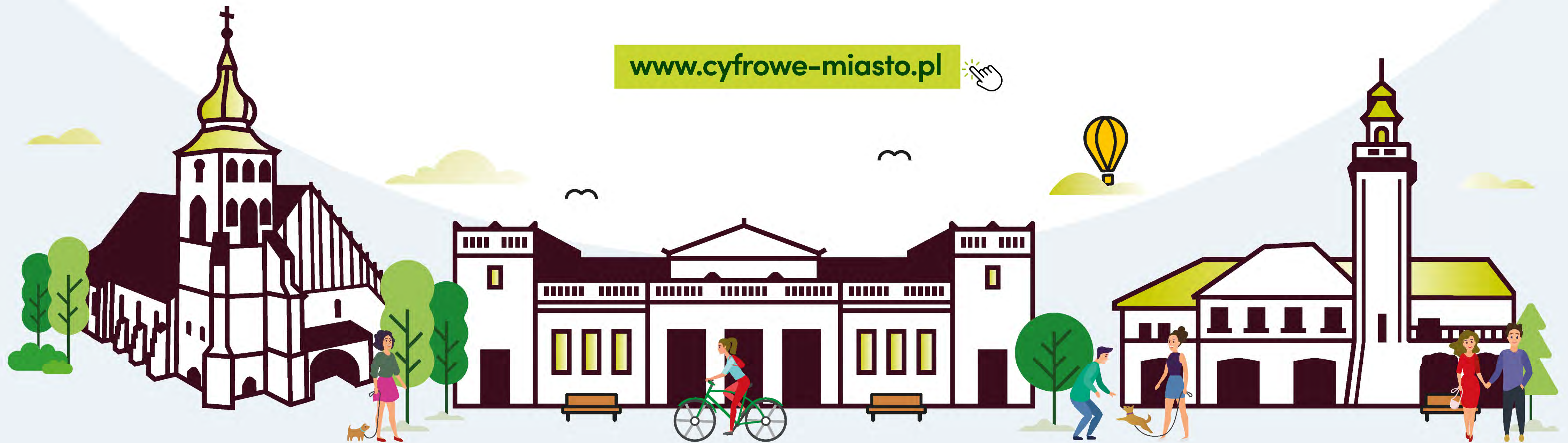



Sieradz Lubie



Cyfrowe Miasto stanowi innowacyjny system informatyczny, zaprojektowany w celu zapewnienia mieszkańcom, przedsiębiorcom oraz organom administracyjnym narzędzia do aktywnego uczestnictwa kształtowaniu przyszłości Miasta i Gminy.

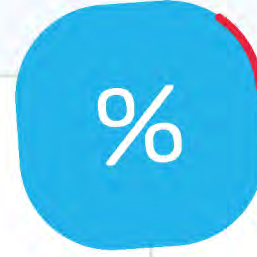

Głównym celem wdrożenia tego systemu jest poprawa jakości życia mieszkańców poprzez:

1. Stworzenie wszechstronnego katalogu łatwo dostępnych e-usług publicznych i prywatnych.
2. Ułatwienie dostępu do informacji o mieście oraz jego wydarzeniach.
3. Usprawnienie komunikacji między mieszkańcami, samorządem i przedsiębiorcami.
4. Wspieranie lokalnej przedsiębiorczości.
5. Zwiększenie dostępności usług dla wszystkich użytkowników.
6. Modernizacja procesów miejskich przy jednoczesnym usprawnieniu pracy urzędu.

Cyfrowe Miasto stanowi istotny czynnik promujący przyciąganie nowych mieszkańców do Regionu poprzez zaangażowanie wielu podmiotów i usługodawców w proces współtworzenia i rozbudowy rozwiązania.



Wzmocnione zostaje poczucie lokalnej tożsamości oraz zacieśnienie więzi społeczności miejskiej.



Wirtualna Karta Miejska

Cyfrowy wymiar miasta

Produkt, dzięki któremu więcej mieszkańców rozlicza PIT w mieście Sieradz.

Mieszkańcy mogą korzystać ze specjalnych ofert, zniżek, usług cyfrowych, programów lojalnościowych, parkingów czy komunikacji miejskiej, mają ją zawsze pod ręką – w portfelu lub telefonie.

W ramach wdrożenia uruchomione zostaną: aplikacja mobilna, serwis internetowy, panel mieszkańca oraz panel partnera.



Intuicyjna Aplikacja mobilna

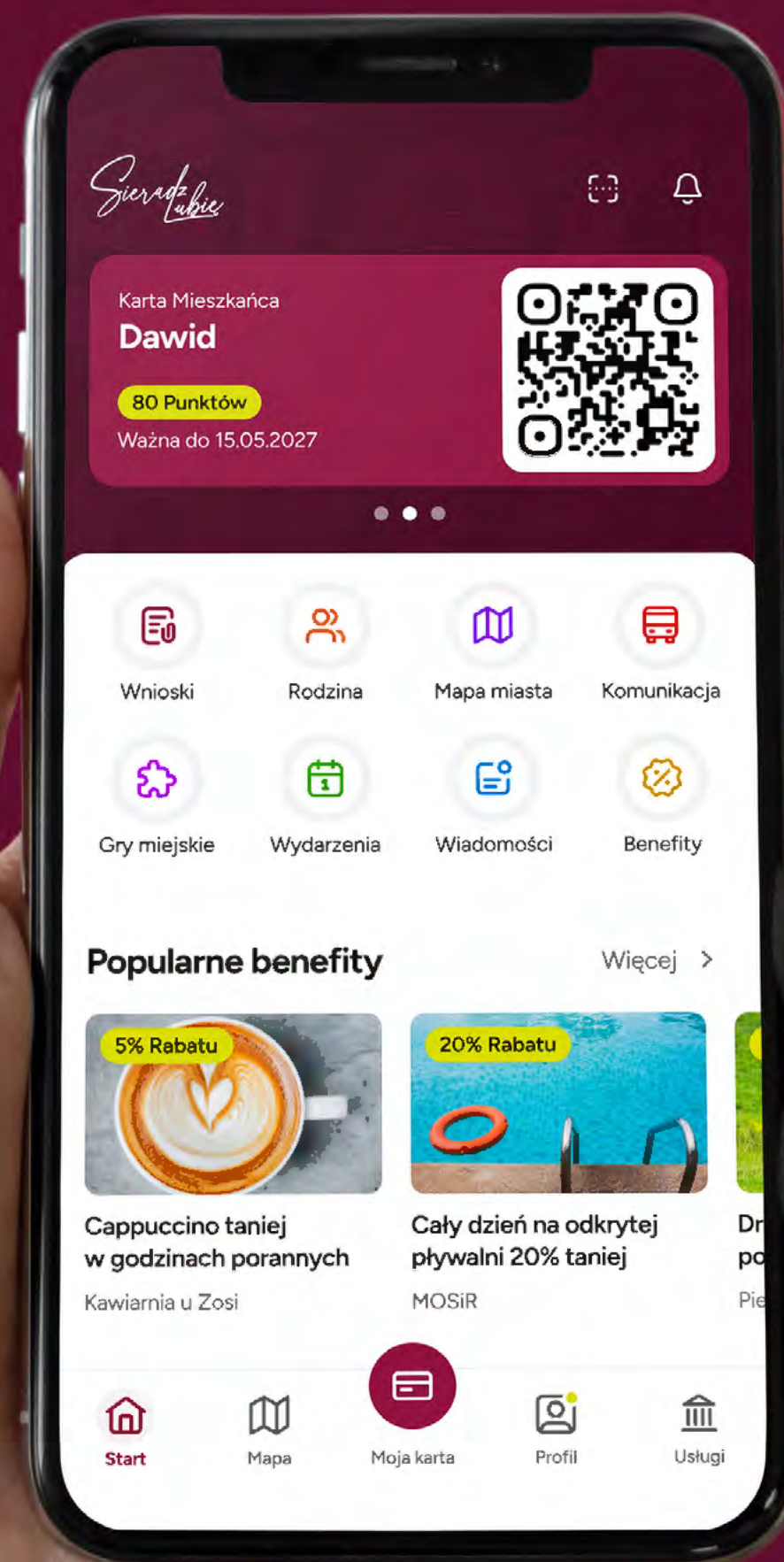

Nowoczesny System internetowy

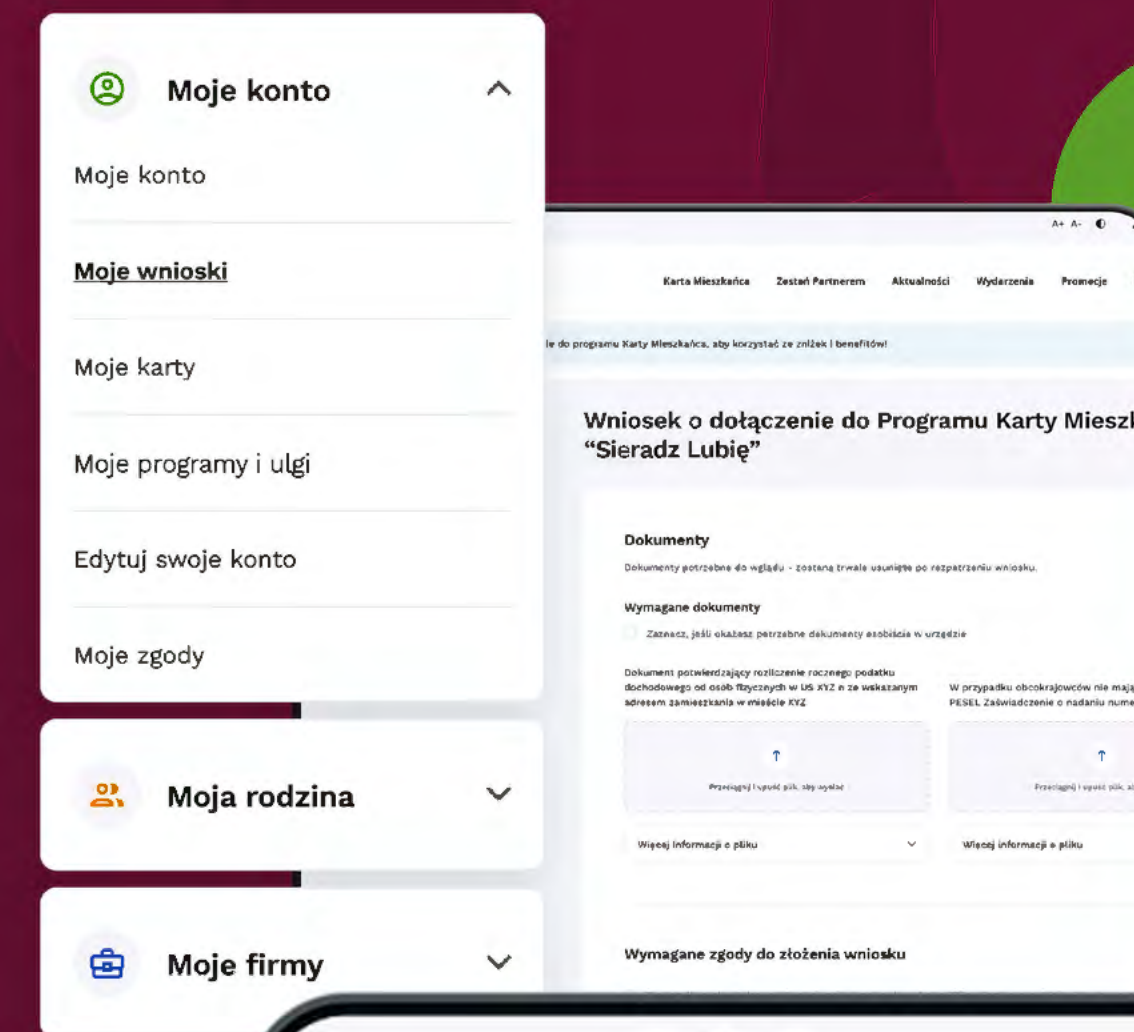

Wielofunkcyjna Strona internetowa

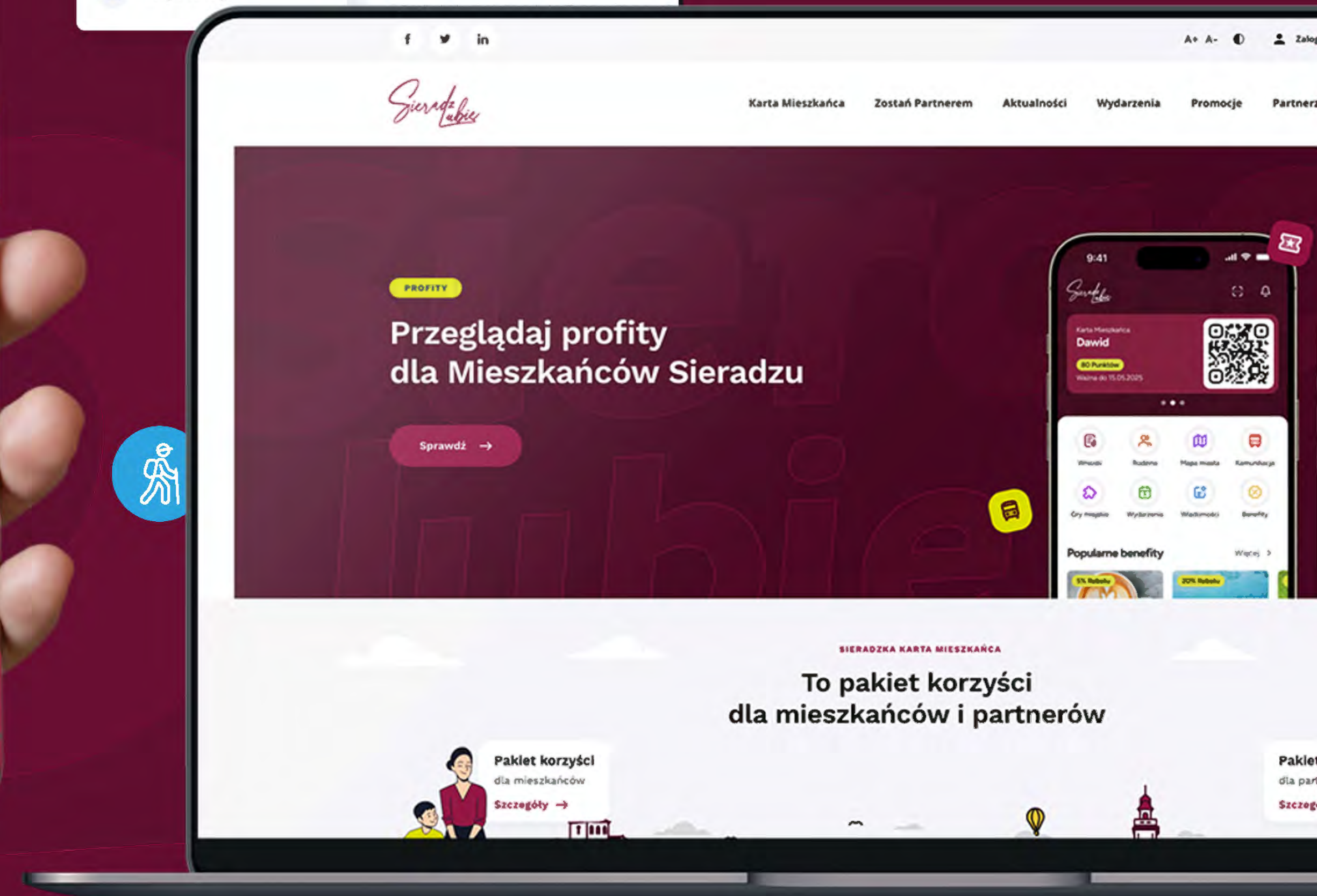

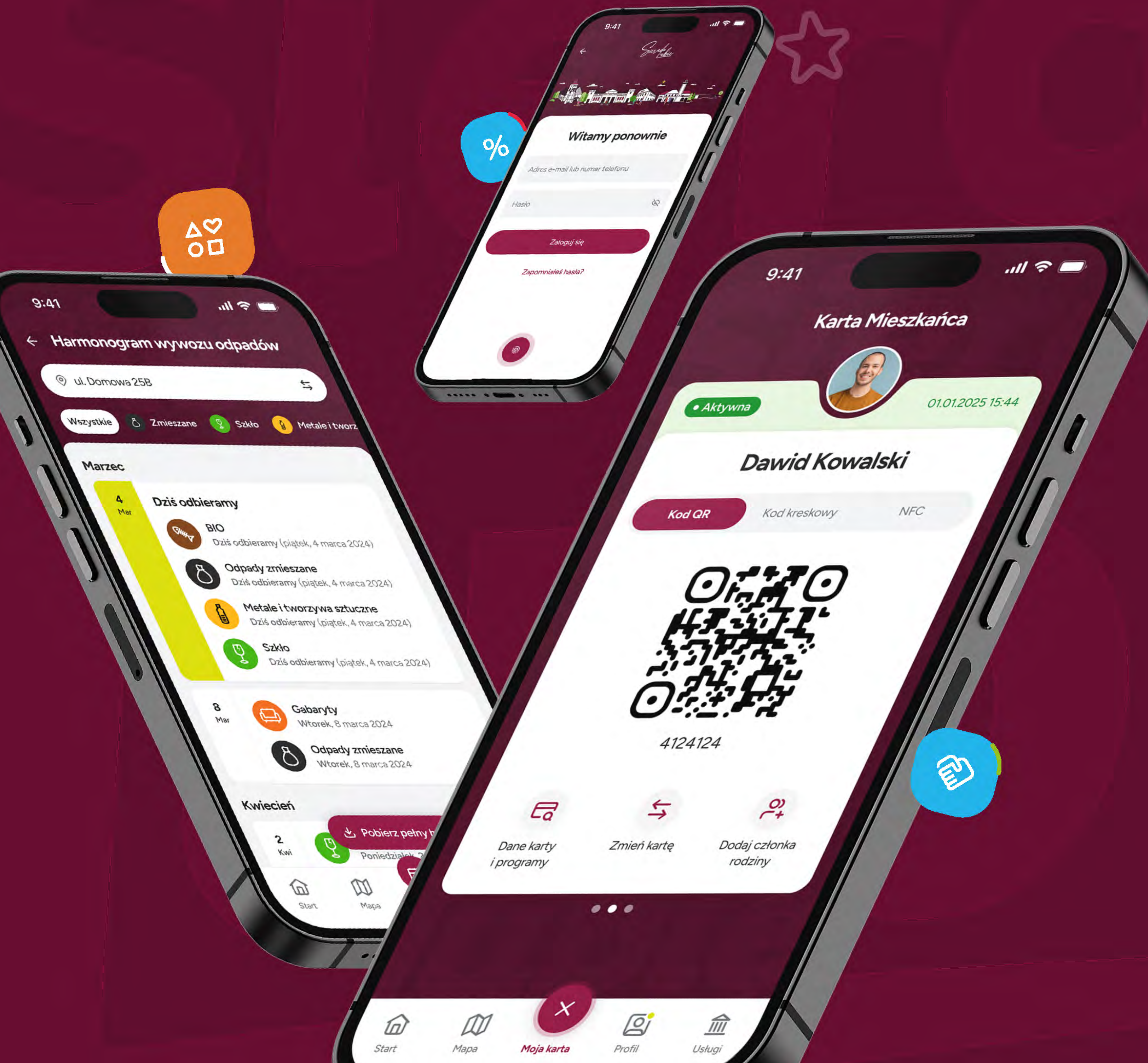

Aplikacja Karta Miejska

Jedna Karta Wiele Możliwości

System z punktu widzenia mieszkańca, przedsiębiorcy, turysty jest „miastem w pigułce”, które umożliwi realizację codziennych spraw w jednym miejscu, a rozwiązanie integruje i skupia rozbudowany katalog usług.

Jedna aplikacja, która łączy w sobie funkcje Karty Mieszkańca oraz inne programy społeczne w Twoim mieście. Aplikacja Karta Mieszkańca ma możliwość tworzenia lub integracji Karty Seniora, Karty Dużej Rodziny, Karty Turystycznej lub innych programów, które są oferowane przez miasto lub gminę.



Rozbudowany system wnioskowy



W aplikacji Karta Mieszkańca użytkownik może składać wnioski w trybie online. Pozwala to uniknąć uciążliwych formalności i długotrwałego oczekiwania w kolejkach. Użytkownik ma możliwość śledzenia postępu rozpatrywania wniosków oraz otrzymywania automatycznych powiadomień o ich statusie. Karta Mieszkańca umożliwia użytkownikom wygodne załatwianie spraw urzędowych, pozostawiając resztę procesu obsługi naszej aplikacji.

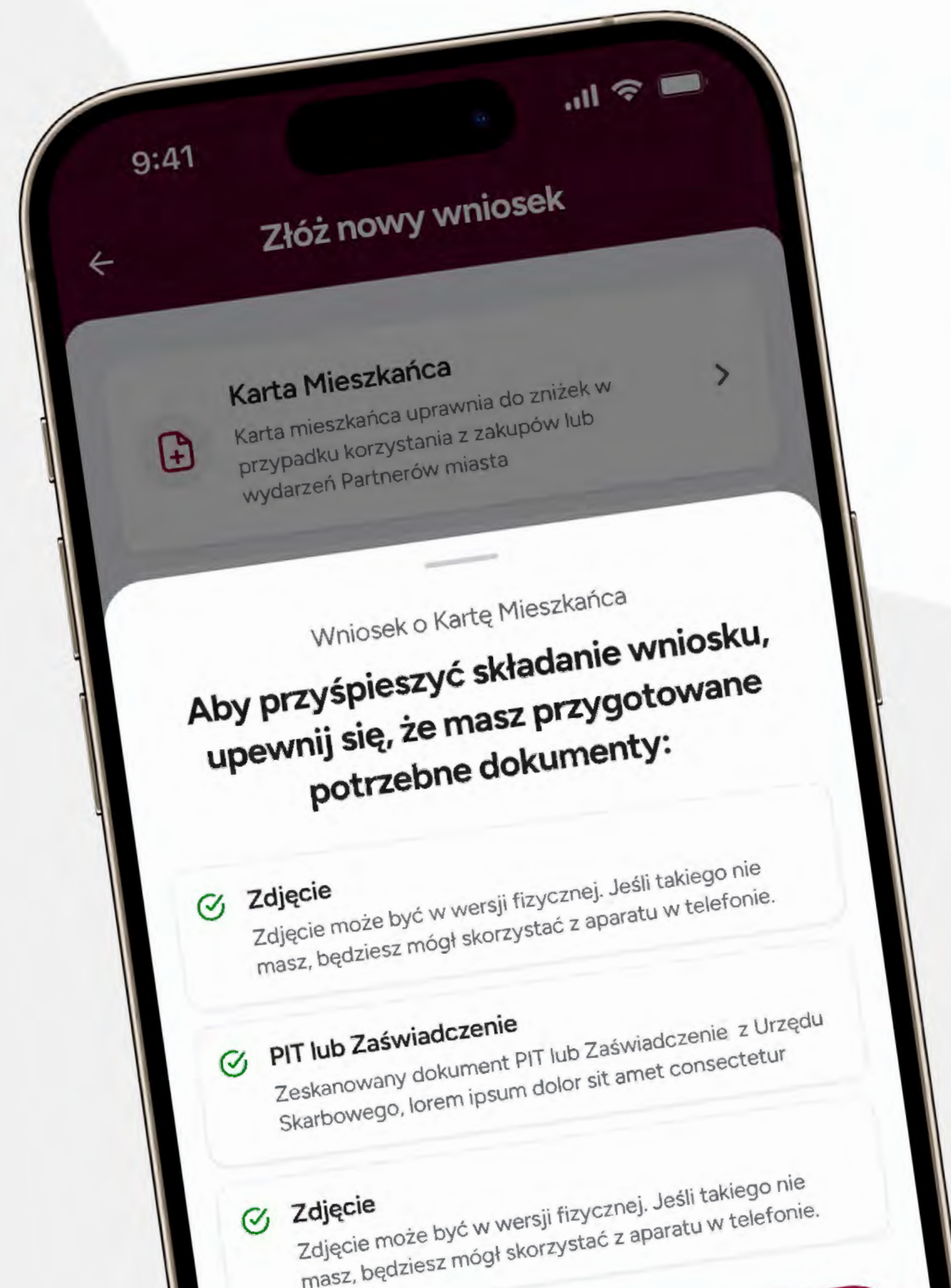

Moduł Konta Rodzinnego

W ramach aplikacji wprowadzony został Moduł Rodzinny, który daje rodzicom pełną kontrolę nad zarządzaniem kontami swoich dzieci.

Rodzice mogą zakładać i zarządzać kontami swoich pociech, co umożliwia im pełne wsparcie w codziennym życiu, karta dziecka może być wygodnie wyświetlana na telefonie rodzica.

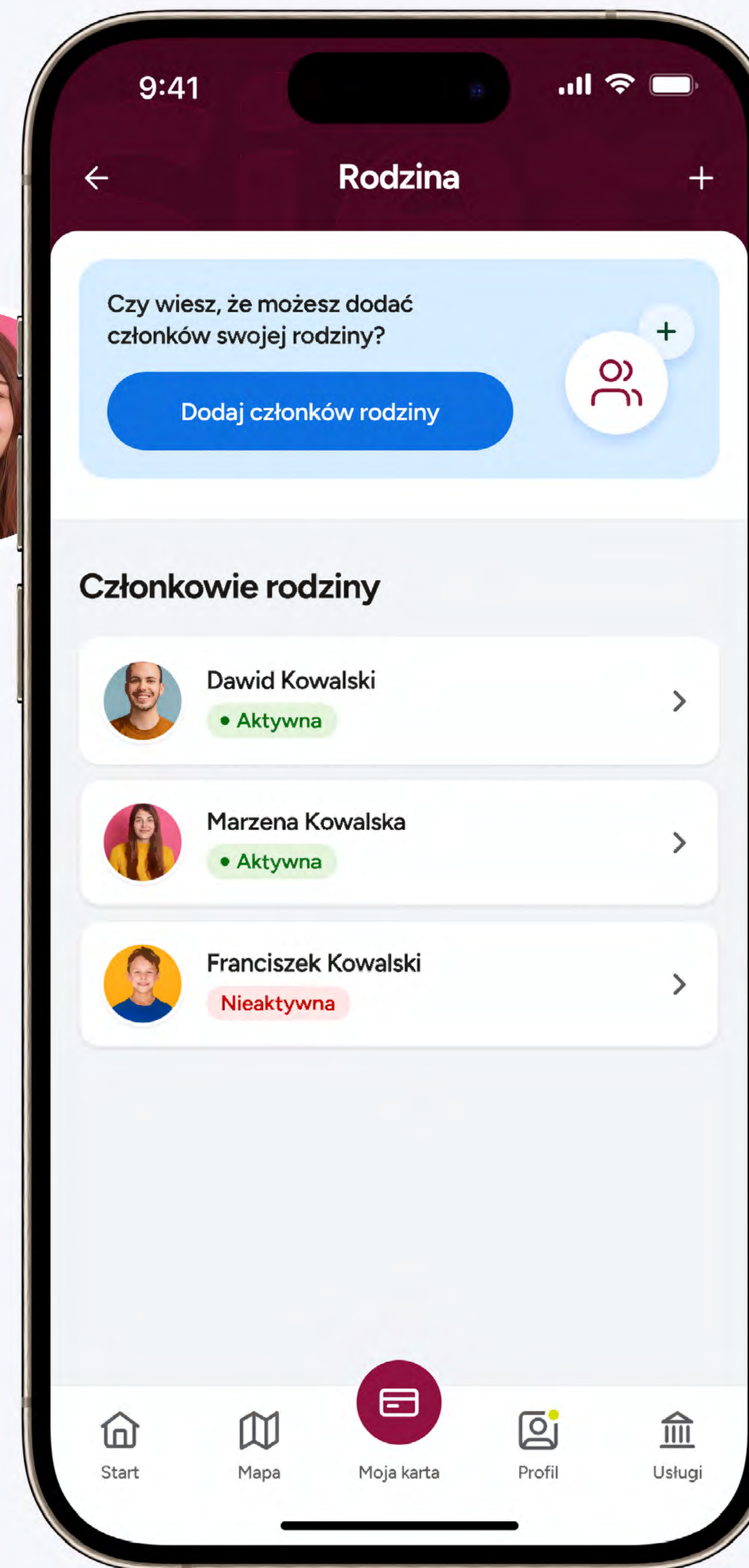
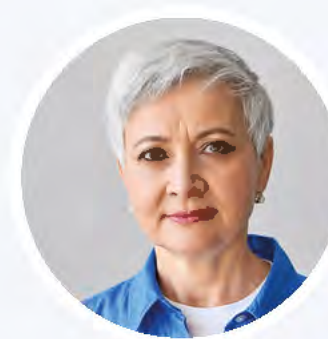

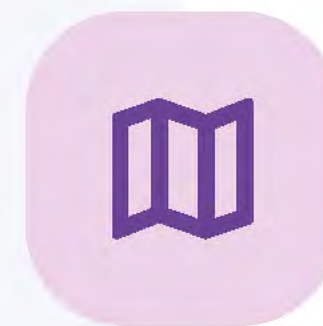
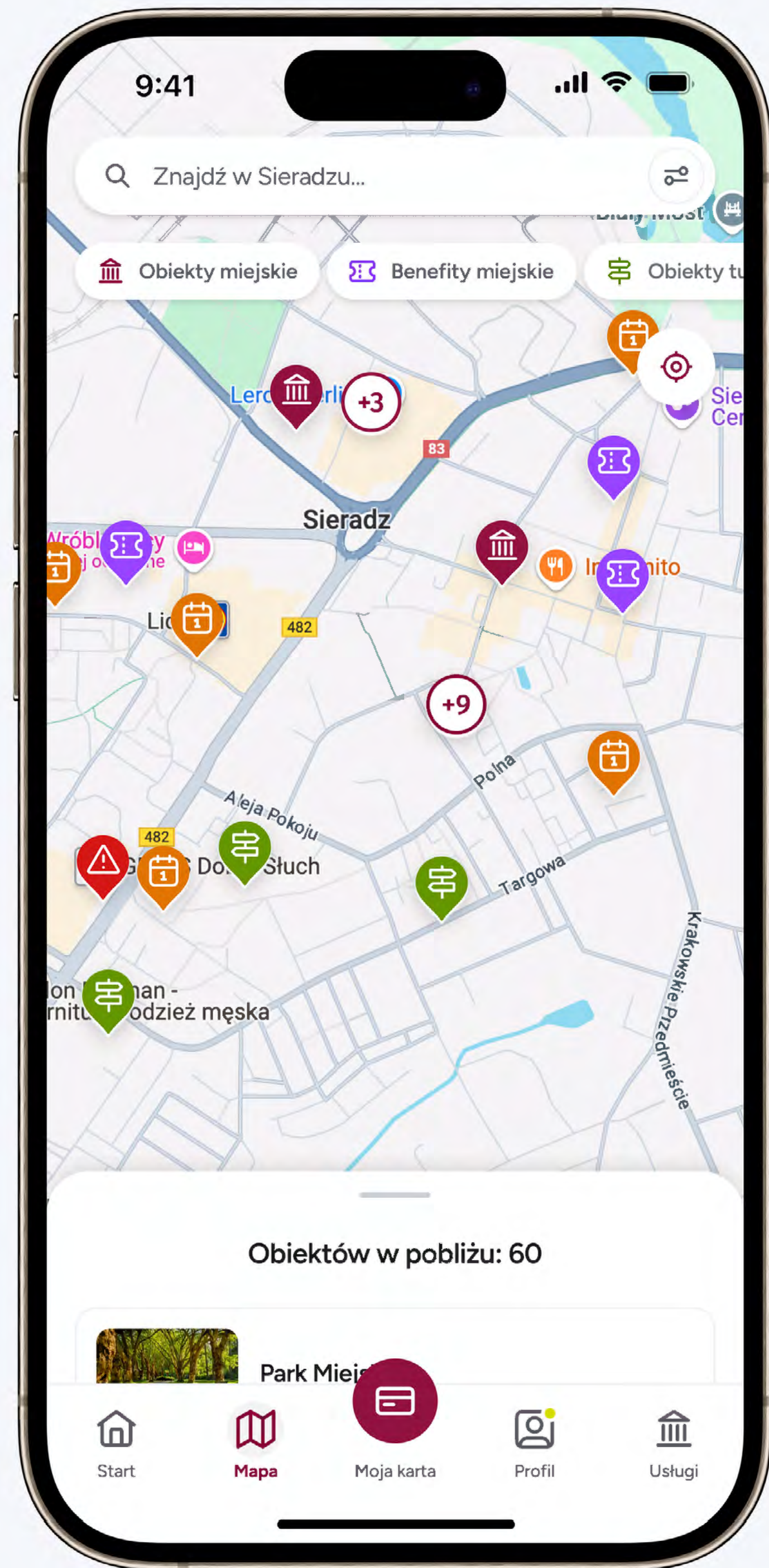

Interaktywna mapa atrakcji miejskich

Interaktywna mapa to idealne narzędzie dla mieszkańców, którzy chcą poznać najciekawsze atrakcje w okolicy, odkryć miejsca, gdzie mogą korzystać z różnorodnych benefitów, łatwo znaleźć lokalizacje budynków użyteczności publicznej.

Użytkownik planuje spacer, wycieczki po regionie z wykorzystaniem interaktywnych możliwości aplikacji.

Mapa to nie tylko praktyczne narzędzie, ale także sposób na pełne wykorzystanie potencjału swojego miejsca zamieszkania. Poznaj aplikację Karta Mieszkańca i zyskaj pełną kontrolę nad odkrywaniem i eksploracją miasta!

Karta Wirtualna w Twoim telefonie



Mieszkaniec identyfikuje się z wykorzystaniem karty fizycznej lub wirtualnej, którą posiada w swoim telefonie.

Odkryj nową erę ułatwień miejskiego życia dzięki innowacyjnej aplikacji! Katalog usług, benefitów, aktualności oraz wydarzeń w zasięgu telefonu Mieszkańca.

Użytkownik ma możliwość identyfikacji z wykorzystaniem kodu kreskowego, kodu QR, szybkiego kodu (kod QR o ważności 5 minut). Obsługa mieszkańców niedostępnych cyfrowo odbywa się z wykorzystaniem plastikowej karty fizycznej.

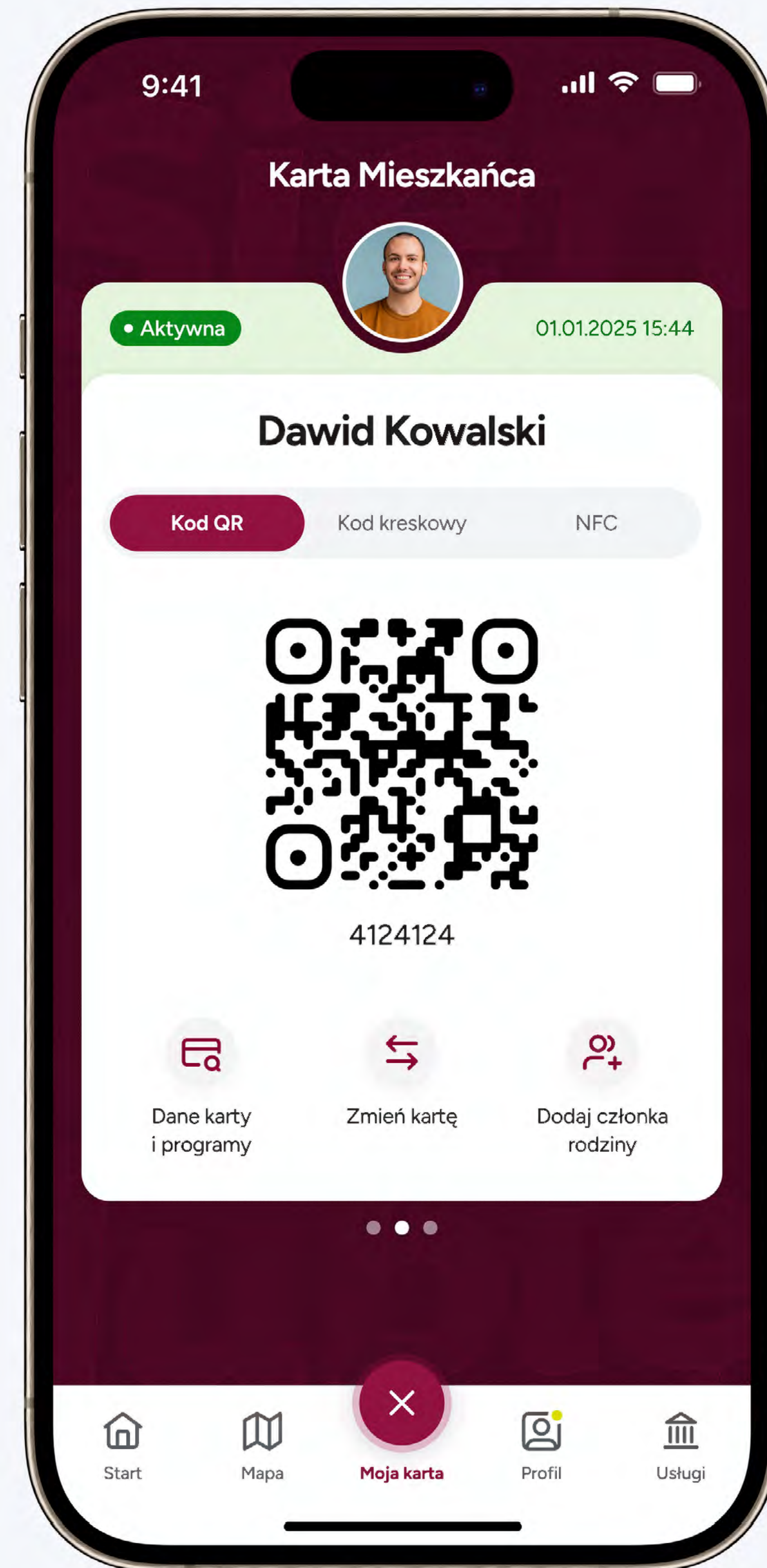

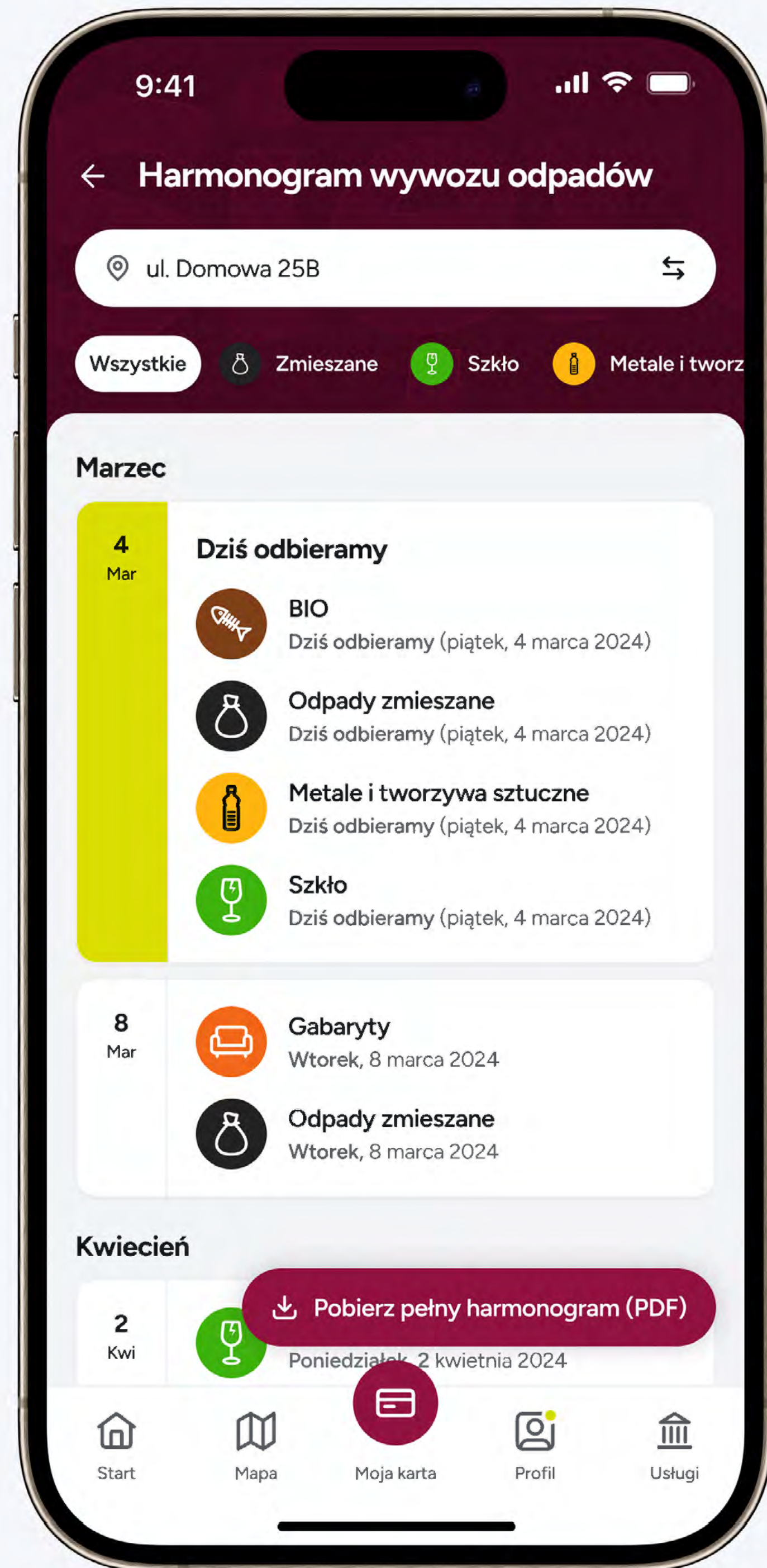

Harmonogram wywozu odpadów

Użytkownicy mają dostęp do aktualnego harmonogramu wywozu odpadów, który jest regularnie aktualizowany. Dzięki temu każdy mieszkaniec wie, kiedy i jakie odpady zostaną odebrane.

Moduł oferuje opcję otrzymywania powiadomień przypominających o zbliżających się terminach odbioru konkretnych typów odpadów. Powiadomienia te są dostosowane do adresu zamieszkania, co zwiększa komfort użytkowników.

Zaprojektowany z myślą o maksymalnej intuicyjności i dostępności dla wszystkich użytkowników, niezależnie od ich poziomu zaawansowania technologicznego.

Elektroniczny system zgłoszeń



Użytkownicy mogą składać zgłoszenia, które są automatycznie klasyfikowane według kategorii, takich jak oświetlenie, drogi, zieleń miejska, itp. Ułatwia to szybką reakcję odpowiednich służb.

Każde zgłoszenie może być opatrzone dokładną lokalizacją na mapie, co pozwala służbom miejskim na precyzyjne zlokalizowanie problemu i szybsze działanie.

System automatycznie przydziela zgłoszenia do odpowiednich firm lub jednostek odpowiedzialnych instytucji za daną kategorię. Dzięki temu proces obsługi zgłoszeń jest efektywniejszy i szybszy.

Mieszkańcy mają możliwość śledzenia aktualnego statusu swoich zgłoszeń w czasie rzeczywistym, co zwiększa przejrzystość i zaufanie do działania lokalnych władz.

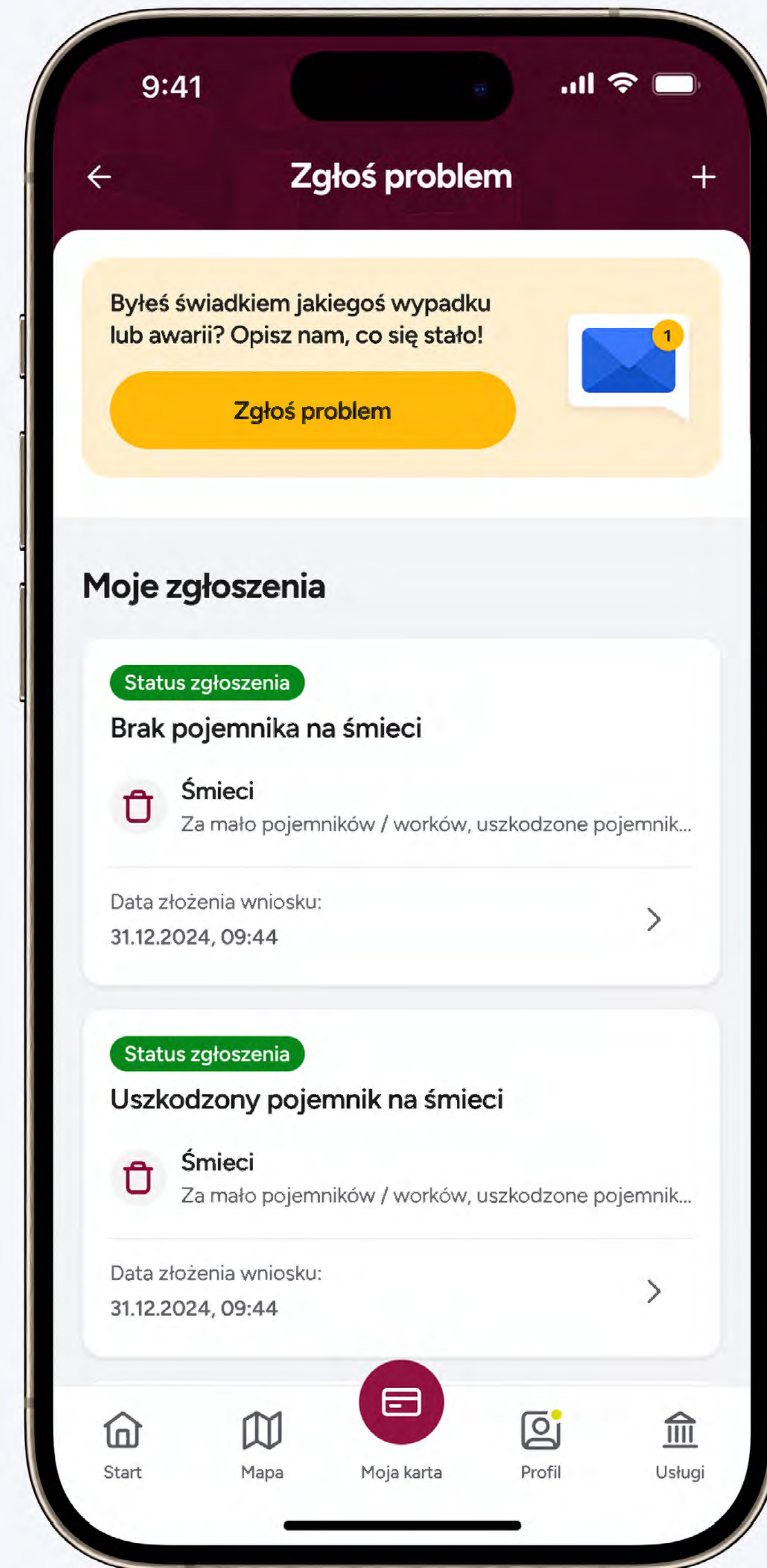

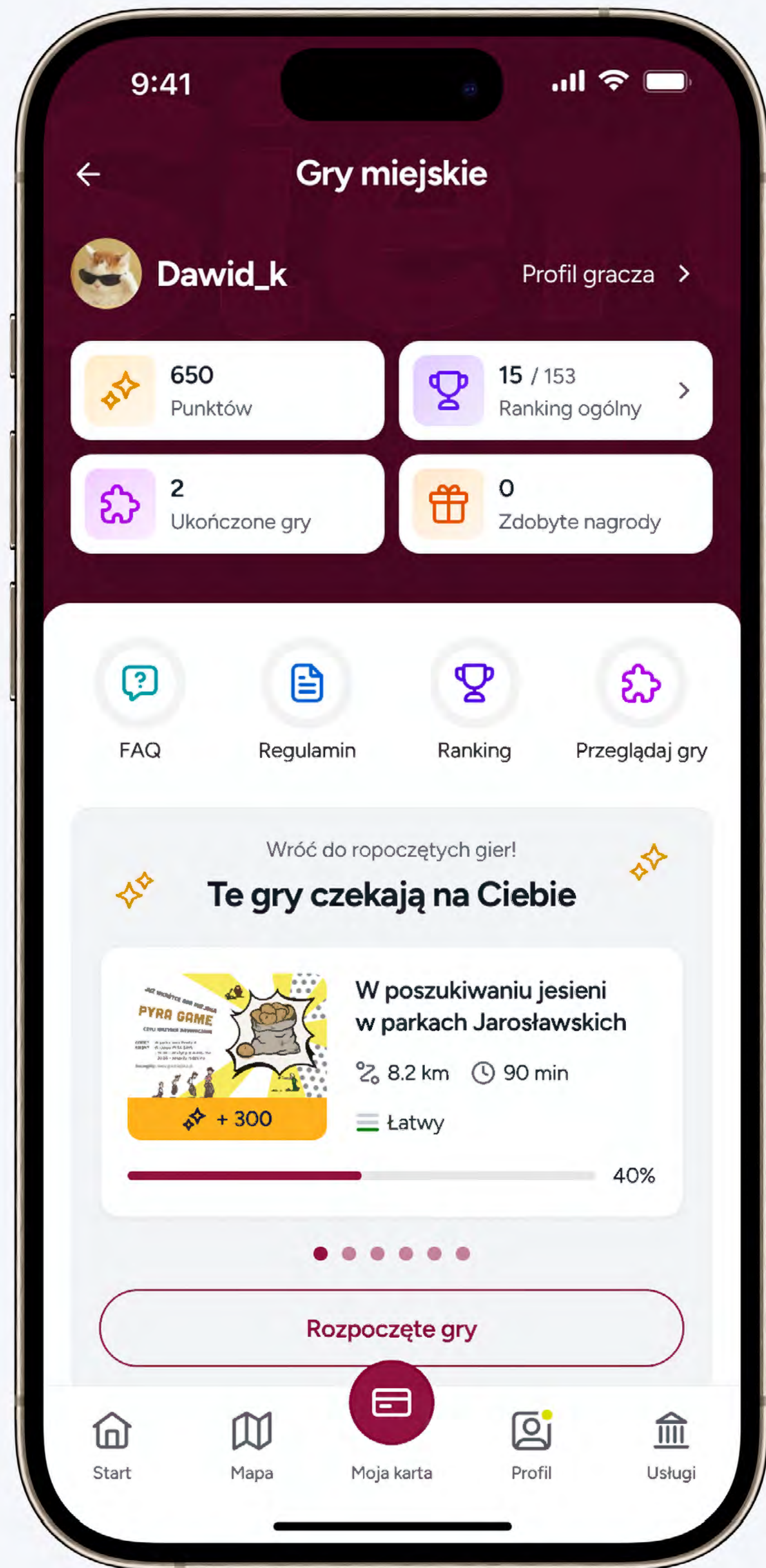

Gry miejskie

Moduł „Gry Miejskie” to nie tylko świetna forma rozrywki, ale także sposób na interakcję z miastem i jego mieszkańcami. Poprzez zabawę i zdrową rywalizację aplikacja promuje aktywność na świeżym powietrzu, a także edukuje i integruje społeczność. Dajemy użytkownikom narzędzie, które łączy technologię z realnymi, miejskimi przestrzeniami, tworząc unikalne doświadczenia miejskie.

Tworzenie scenariuszy: Możliwość tworzenia scenariuszy gier, dodawanie zdjęć, filmów oraz opisów, co pozwala na dostosowanie gier do indywidualnych potrzeb i cech miasta.

Geolokalizacja i skaner kodów QR: Do nawigacji po grze oraz weryfikacji zadań wykorzystywana jest geolokalizacja oraz skanowanie kodów QR, co zapewnia interaktywność i zaangażowanie w realnym świecie.

Automatyzacja weryfikacji zadań: System automatycznie weryfikuje poprawność wykonanych zadań, co zapewnia sprawiedliwość i obiektywność rozgrywki.

Zbieranie punktów i nagrody: Uczestnicy gier mogą zbierać punkty za aktywność, które następnie można wymieniać na różnego rodzaju nagrody czy zniżki.

Rankingi i monitoring postępów: Moduł umożliwia przeglądanie rankingów i śledzenie własnych osiągnięć, co dodatkowo motywuje do rywalizacji i uczestnictwa w grach.

 Integracje z partnerami (API)

 Sprzedaż biletów i usług

 Karta wirtualna oraz fizyczna

 Budżet obywatelski

 Wnioski online

 Elektroniczny system zgłoszeń

 Atrakcje miejskie na mapie

 Benefity partnerów

 Aktualności i wydarzenia

 Powiadomienia push, sms oraz mail

 Grupy bonifikat

 Bilet komunikacji miejskiej

 Raporty i statystyki

 Konsultacje społeczne



Karta Mieszkańca jest zintegrowana z Systemem MultisiteCMS tworząc Sieradz Lubię

Multisite CMS to system, który pozwala zarządzać wieloma stronami internetowymi z jednego miejsca. Pozwala na współdzielenie zasobów, takich jak motywy graficzne, artykuły, pliki, moduły i użytkownicy między różnymi stronami, co oszczędza czas i zasoby podczas zarządzania całym środowiskiem.

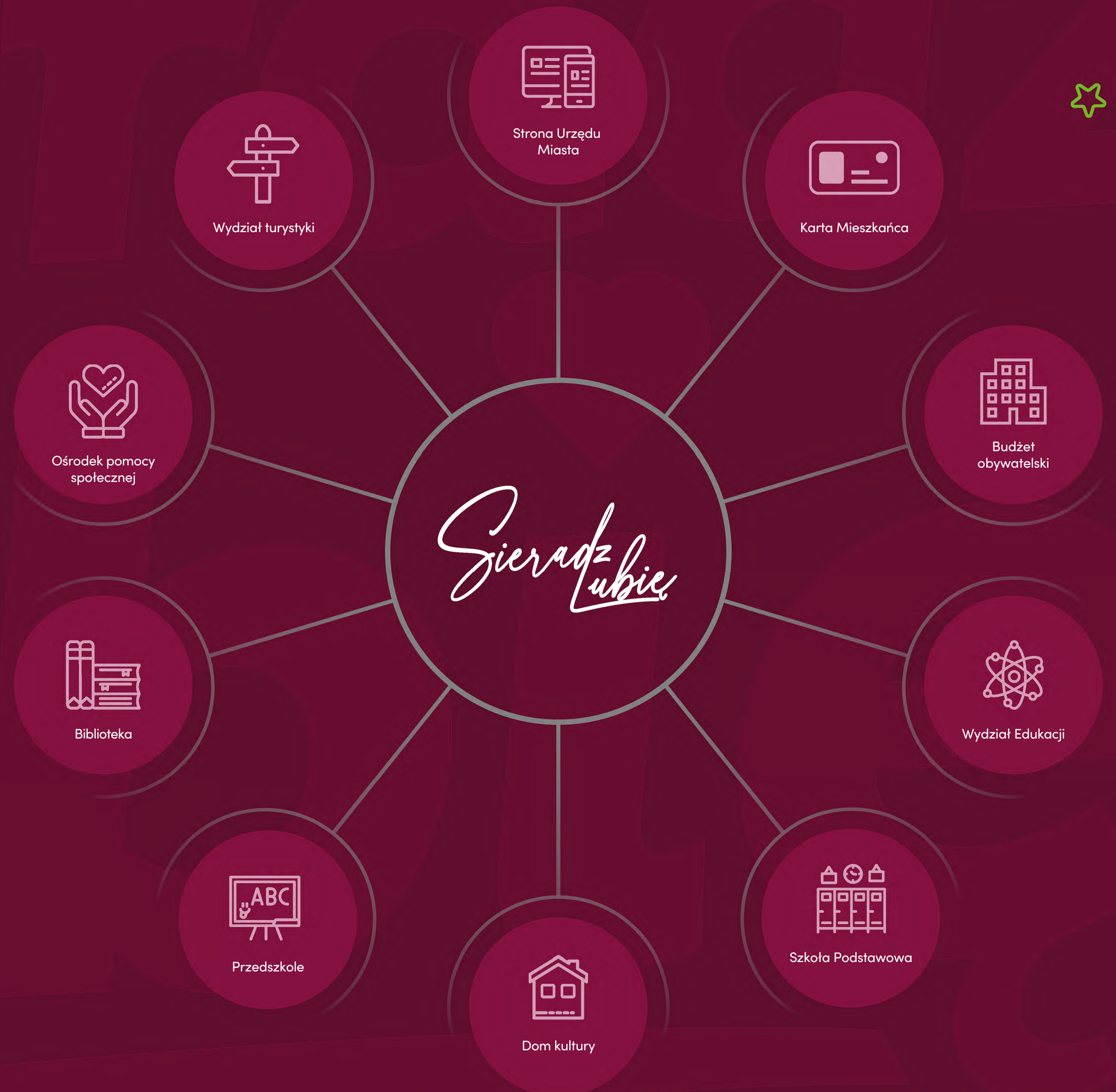

Nasze wdrożenia systemu Karta Mieszkańca

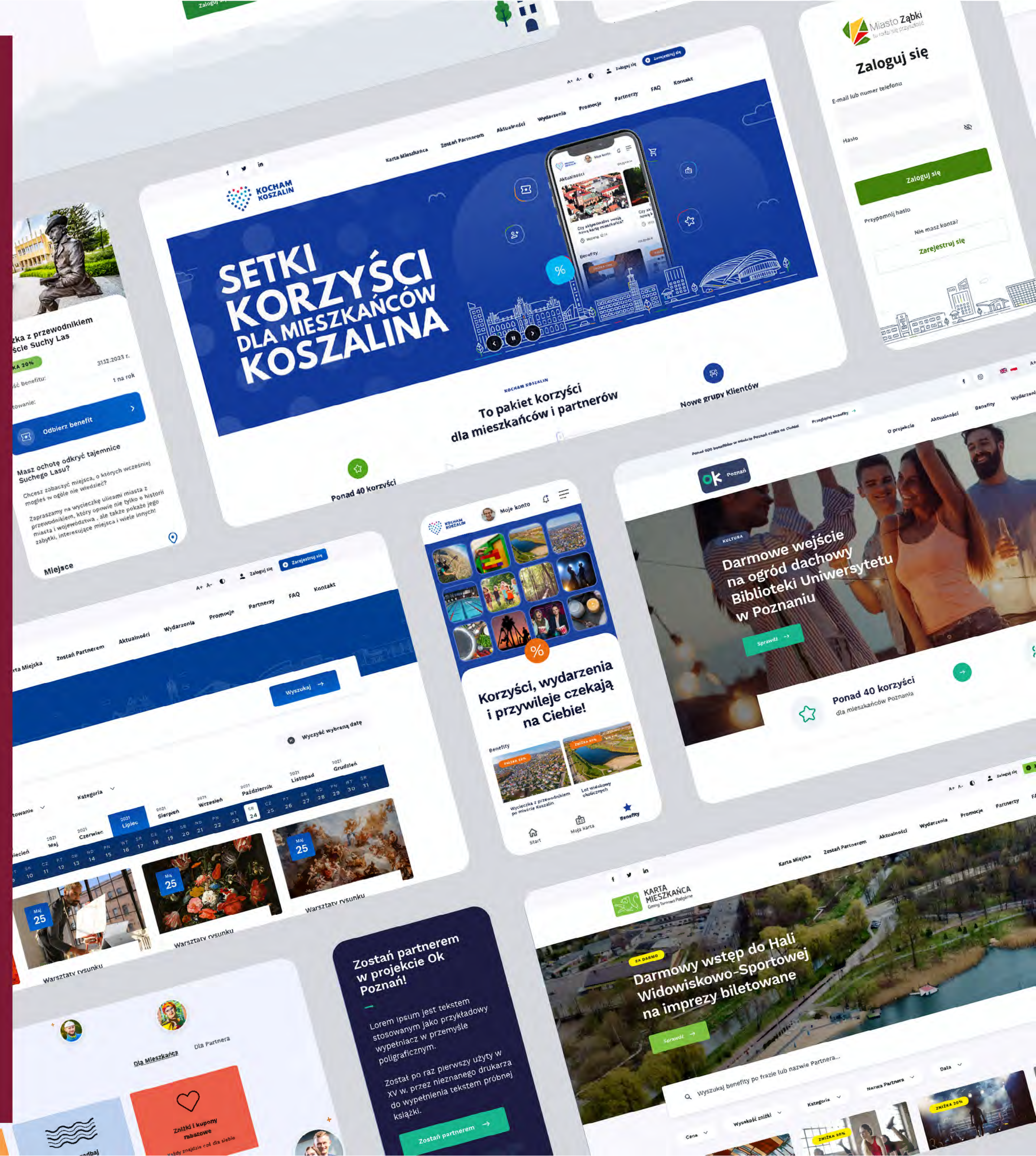

*Sieradz
Lubie*

Do zobaczenia w Twoim mieście!

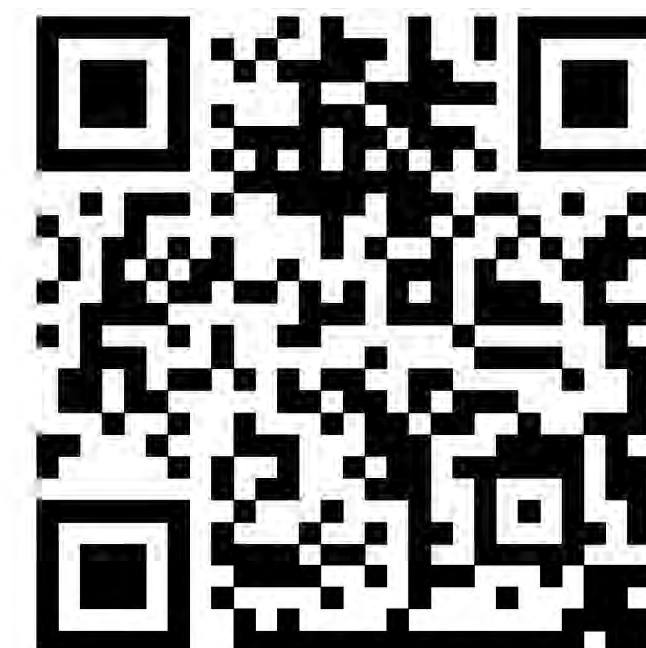

✉ biuro@cyfrowe-miasto.pl

☎ 739 205 801

www.cyfrowe-miasto.pl



☎ 661 205 801

☎ 795 809 803

